

Stabstelle QM

Arbeitsplatzzufriedenheit Lehre ()
Erfasste Fragebögen = 81



Auswertungsteil der geschlossenen Fragen

Legende

Frage**text**

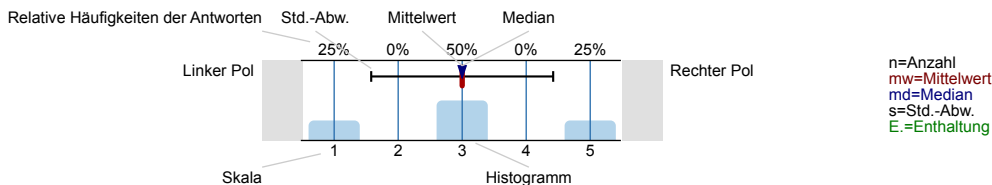

Lehrende Person

Geschlecht



Dienstzeit an der PH Weingarten



Stellenumfang



Umfang der Lehrverpflichtung (ohne Schulpraxis)

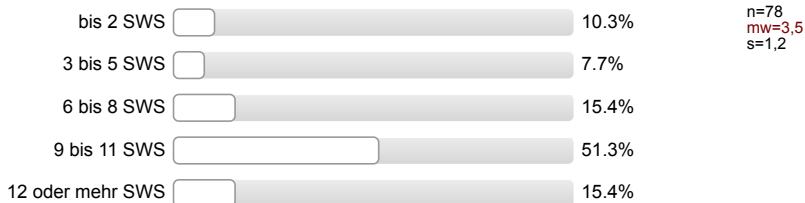

Rahmenbedingungen der Lehre und der Arbeitsstelle

der IT-Ausstattung an Ihrem eigenen Arbeitsplatz?

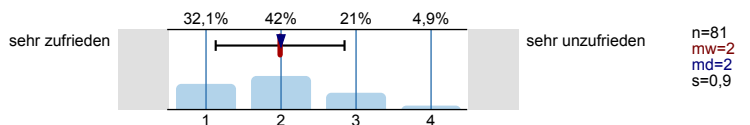

der Grundausrüstung Ihres eigenen Büros (Schreibtisch, Stuhl, etc.)

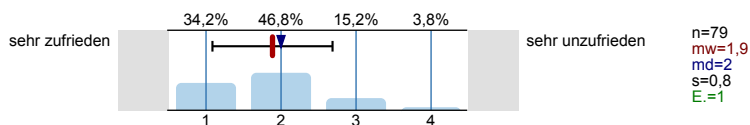

der Größe Ihres Büros?

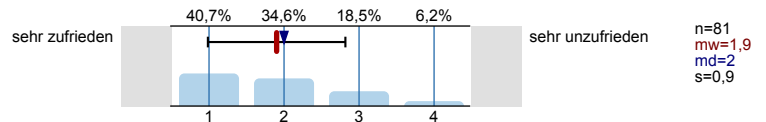

der technischen Ausstattung der Lehrräume?

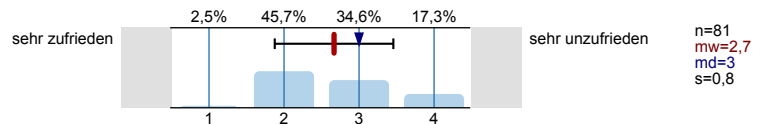

der Ausstattung der Lehrräume allgemein?

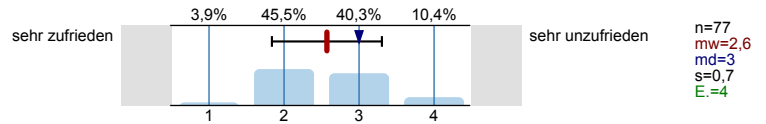

der Raumplanung?

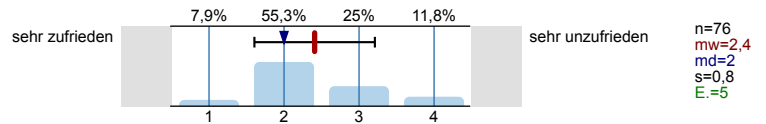

der Struktur der Veranstaltungszeiten?

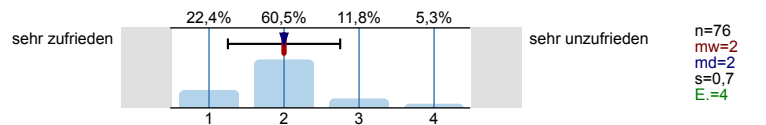

dem Informationsfluss an die Lehrenden im Allgemeinen?

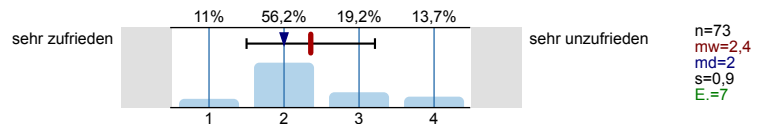

den Möglichkeiten der Mitbestimmung bei zentralen Entscheidungen?

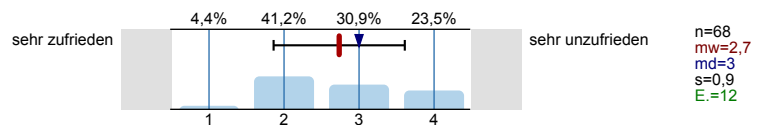

dem Kontakt zur Hochschulleitung?

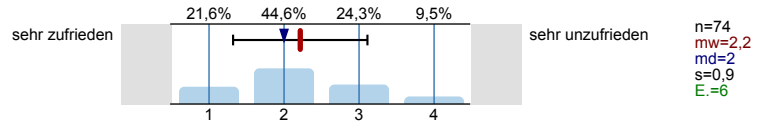

der Kommunikation mit anderen Fächern?

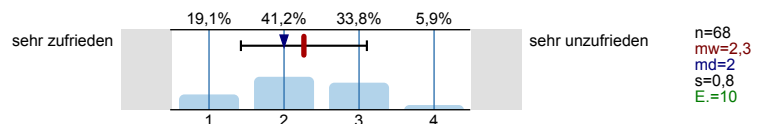

der Kommunikation mit der Verwaltung und den Zentralen Einrichtungen der PH?

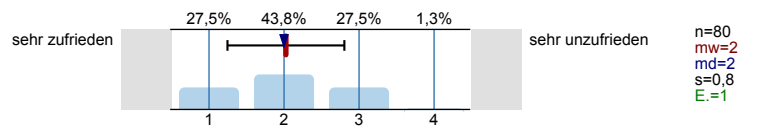

den Öffnungszeiten / der Erreichbarkeit der Verwaltung und der Zentralen Einrichtungen?

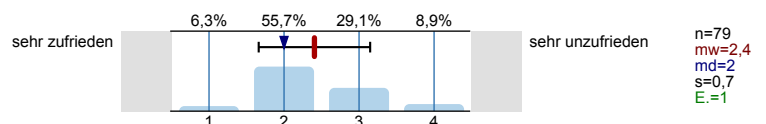

der zeitlichen Belastung durch Verwaltungsarbeit?

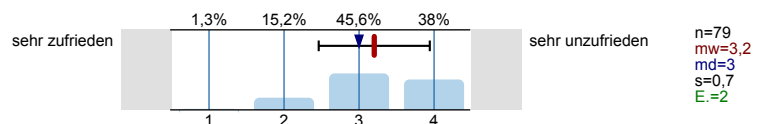

dem Angebot an hochschuldidaktischer Weiterbildung?

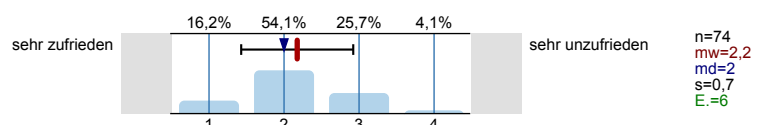

den Einsatzmöglichkeiten der Lehr-Lern-Plattform moopaed?

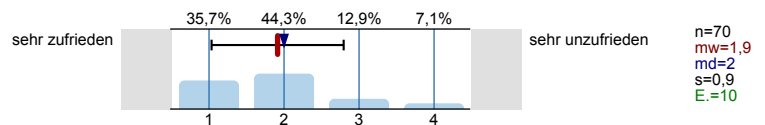

den Kooperationsmöglichkeiten in der Lehre (z.B. Team-Teaching, Peerfeedback, etc.)?

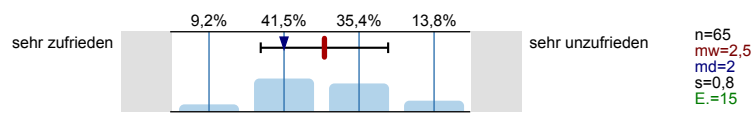

der Vereinbarkeit von Familie und Beruf?

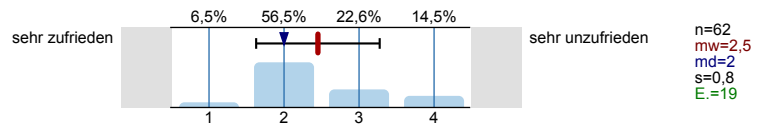

Situation der Lehre im eigenen Fach

der personellen Situation im eigenen Fach?

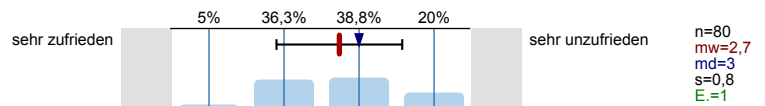

der Kommunikation innerhalb des Fachs?

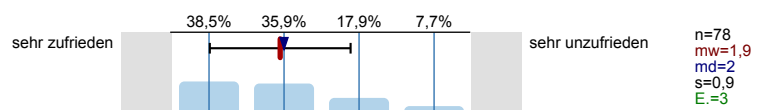

der Zusammenarbeit im Fach?

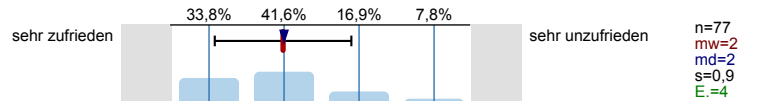

dem Lehrangebot des Fachs?

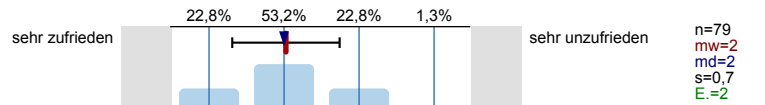

dem Praxisbezug innerhalb der Lehrveranstaltungen des Fachs?

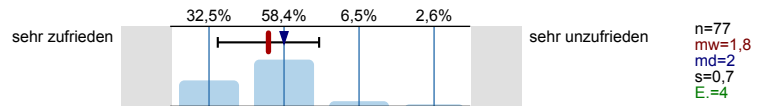

der eigenen Arbeitsbelastung durch Lehre?

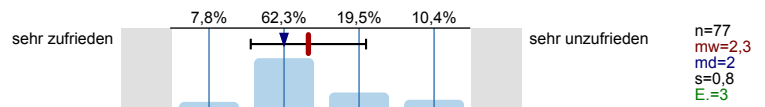

der eigenen Arbeitsbelastung durch Prüfungen?

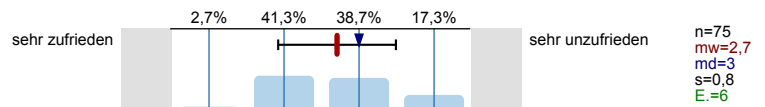

der Beratungssituation für die Studierenden des Fachs?

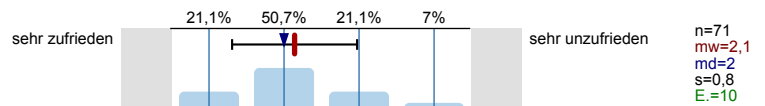

Arbeit mit den Studierenden

der Kommunikation mit den Studierenden?

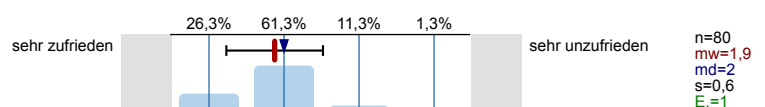

den Anwesenheitszeiten der Studierenden bei Lehrveranstaltungen?

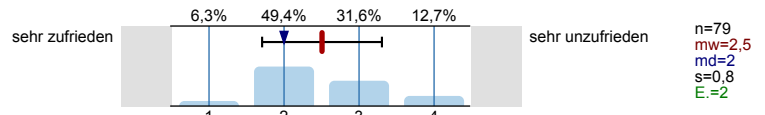

der inhaltlichen Beteiligung der Studierenden bei Lehrveranstaltungen?

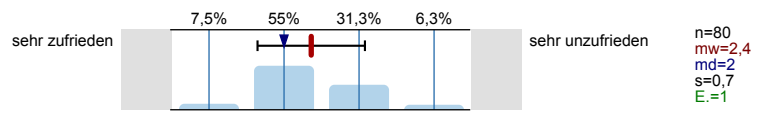

der Vor- und Nachbereitung durch die Studierenden?

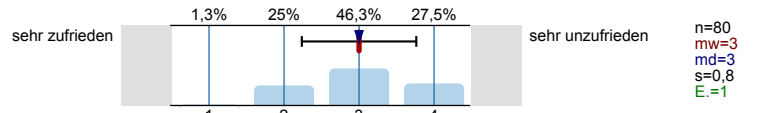

des Präsentierens?

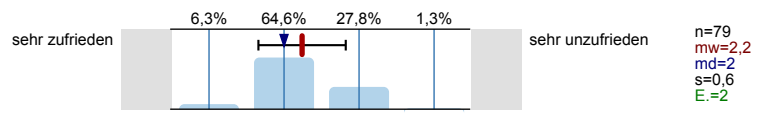

der mündlichen und schriftlichen Ausdrucksfähigkeit?

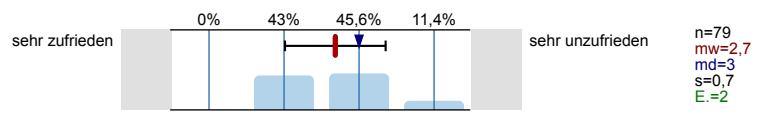

des wissenschaftlichen Arbeitens?

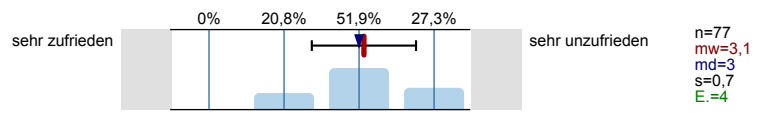

Studiensituation an der PH allgemein

Wie zufrieden sind Sie insgesamt mit Lehre und Studium an der PH Weingarten?

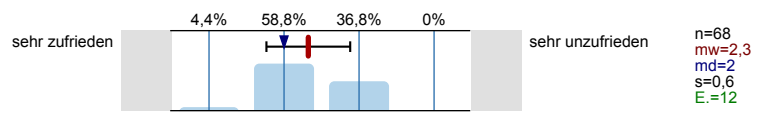

Wie beurteilen Sie die Studiensituation für die Studierenden im Vergleich zum Vorjahr?

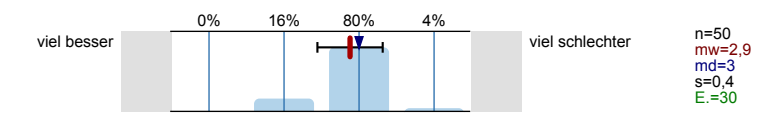

Wie beurteilen Sie die Studiensituation für die Lehrenden im Vergleich zum Vorjahr?

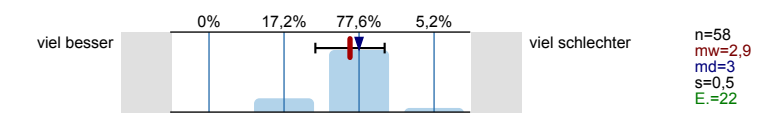

Inwieweit stimmen Sie folgender Aussage zu? Ein Studium an der PH Weingarten steht für eine hohe Qualität der Lehre im Sinne des Referenzrahmens "Gute Lehre".

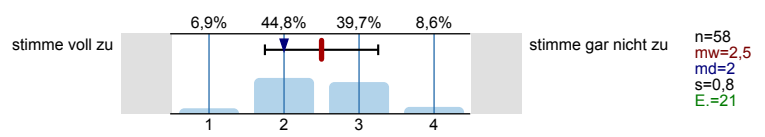

Profillinie

Teilbereich: Umfragen/ Bedarfserhebung
 Name der/des Lehrenden: Stabstelle QM
 Titel der Lehrveranstaltung: Arbeitsplatzzufriedenheit Lehre
 (Name der Umfrage)

Verwendete Werte in der Profillinie: Mittelwert

Rahmenbedingungen der Lehre und der Arbeitsstelle

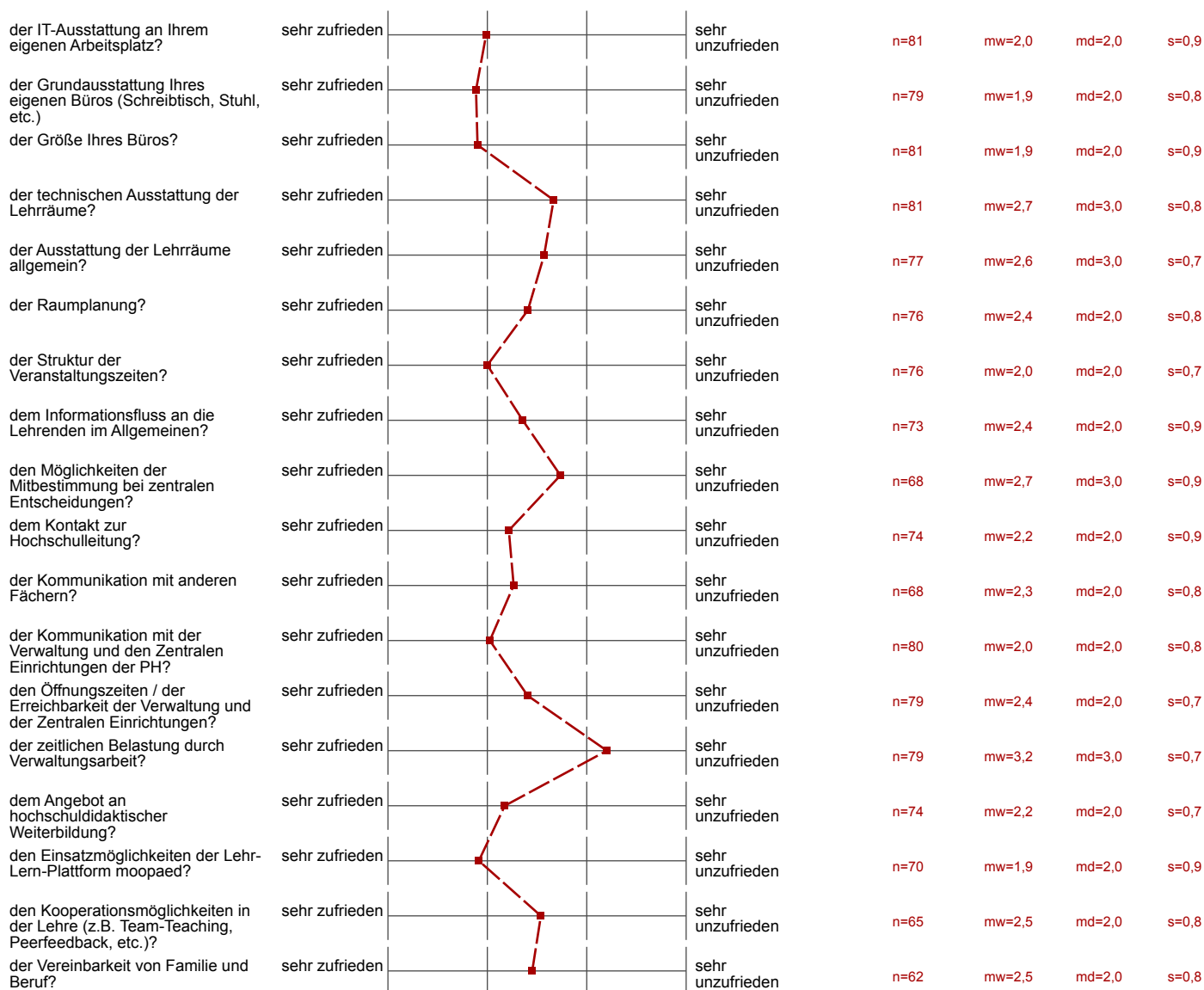

Situation der Lehre im eigenen Fach

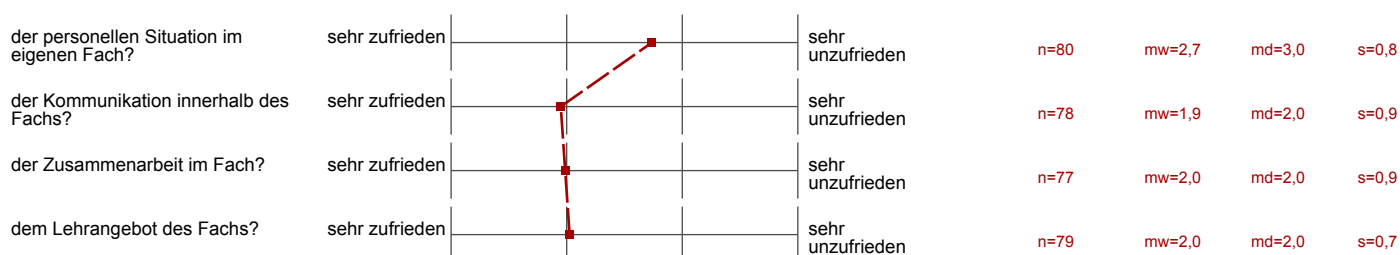

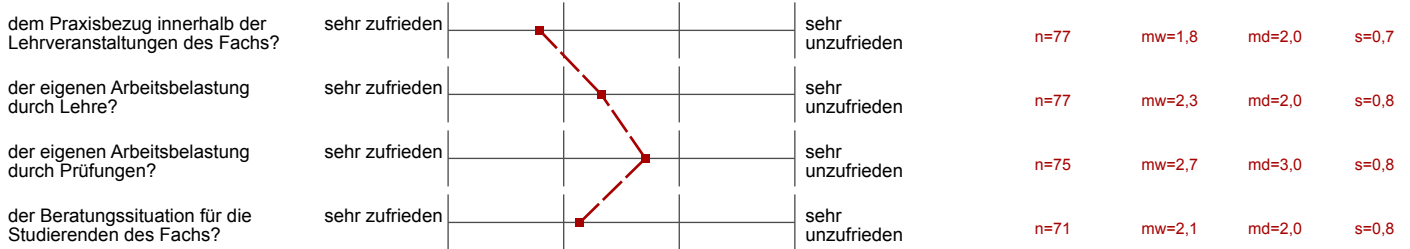

Arbeit mit den Studierenden

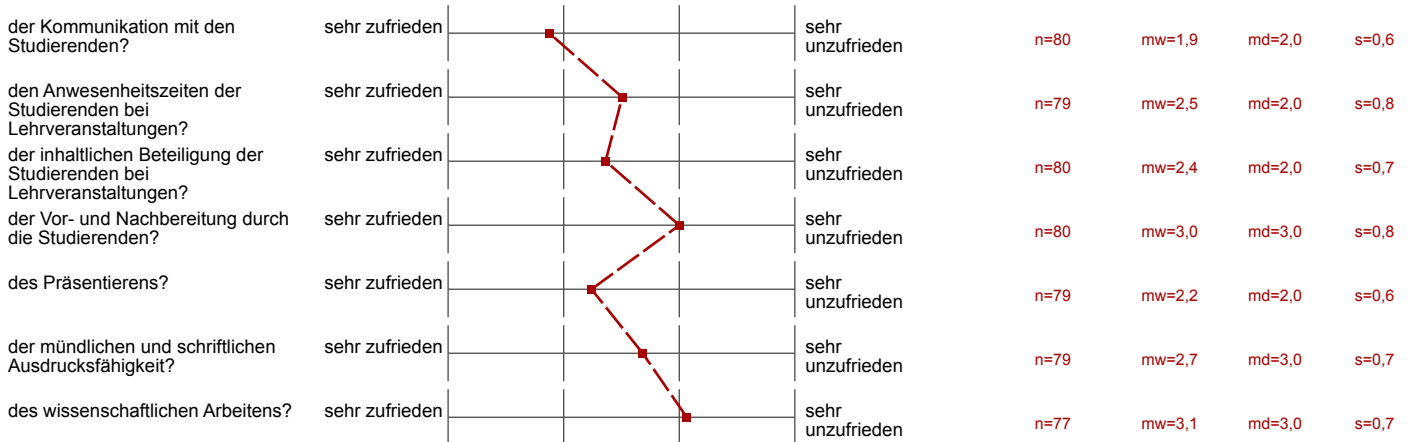

Studiensituation an der PH allgemein

